

GIOVEDÌ 21 APRILE 2022

**MONTICHIARI Legambiente propone una fiaccolata lungo gli argini**

## **Il Chiese si illumina per chiedere rispetto**

**Un'escursione notturna per scoprire le bellezze naturali e invocare un piano di tutela del fiume**

Un corso d'acqua lungo 160 chilometri che nasce dal complesso dell'Adamello - precisamente dal monte Fumo in Trentino - e attraversa 31 Comuni delle provincie di Trento, Brescia e Mantova. E che tanti, oggi, vogliono tutelare. Si tratta del fiume Chiese. Domani lungo i suoi argini è in programma una fiaccolata organizzata dalle associazioni Legambiente Montichiari, Comitato Sos Terra, Comitato Cittadini Calcinato, Gaia Planet, Fratello Chiese e la Federazione del Tavolo delle Associazioni che amano il fiume Chiese e il suo Lago d'Iseo, con il sostegno del Comune di Montichiari. Una camminata articolata su quattro chilometri nella quale si potrà apprezzare la bellezza di un paesaggio fluviale troppo spesso messo a rischio dall'uomo. Tutte le associazioni si sono unite per far conoscere ai cittadini le caratteristiche del fiume, ma soprattutto per sensibilizzarli a proteggerlo. Il punto di ritrovo è fissato alle 20 nel parcheggio del Centro Fiera: da lì si procederà lungo la riva del fiume in direzione Borgosotto godendo di una vista notturna mozzafiato sul Duomo di Santa Maria Assunta e sul Castello Bonoris. Arrivati alla frazione, ci si potrà rifocillare per qualche minuto al centro sportivo per poi ripartire alla volta del Centro Fiera, stavolta percorrendo via Marconi lungo la sponda opposta. «Sarà una passeggiata molto bella che permetterà di ammirare Montichiari di sera - si legge nel documento che annuncia la camminata - ma la nostra priorità è la salvaguardia del nostro amato fiume». In caso di maltempo la fiaccolata slitterà al venerdì successivo. Ai partecipanti devono portare fiaccole e lumini, ed indossare scarpe comode. .

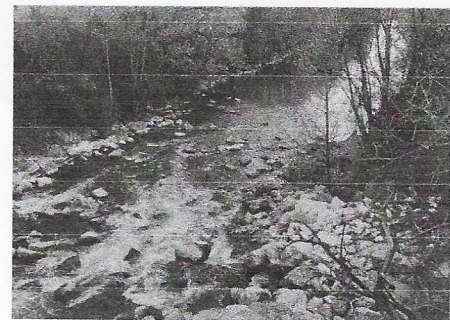

**Uno scorcio del fiume Chiese minacciato dall'inquinamento e dall'uomo**